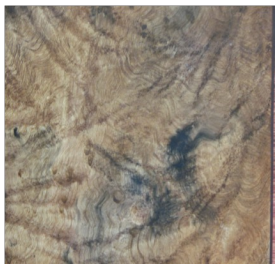

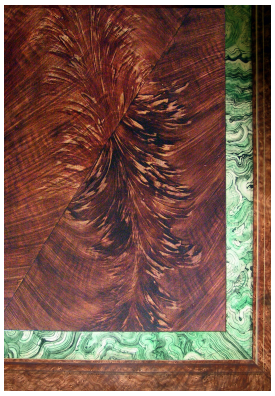

Atelier des Ocres

Ecole Spéciale de Peinture Décorative de Provence

CENTRE DE FORMATION PRIVE

...Toute la Décoration Peinte...

Cette offre de formation est éligible à « moncompteformation » ***Référencement CARIF OREF :***
Agrément pour l'organisation de session de validation conduisant au Titre professionnel de Peintre décorateur IV

PLAN DE FORMATION - DEVIS - ... *BOIS - RNCP 31078* ...

GANAGOBIE, le **Identifiant :**

Nom, Adresse:

Période: **à convenir avec le postulant**
Durée : **2 mois**
Nbres d'heures: **suivant calendrier**
Spécialité: **BOIS**
Coût du stage: **3800 €**
Coût horaire : **….....€**
Soit: **TROIS MILLE HUIT CENT EUROS).**
Non assujetti à la TVA.

PROGRAMME : suivant référentiel du peintre décorateur de niveau IV. Code RNCP 31078

- bases fondamentales du dessin du bois
- bases fondamentales du traçage du bois
- étude complète du bois
- entraînement sur toile cirée au pinceau
- traçage par étapes de la ronce sur papier
- fonds apprêtés sur Canson par le stagiaire – exécution, pigments à l'huile ou acrylique
- réalisation des bois sur supports réels
- association de plusieurs essences de bois
- étude de la moulure et coupes pour le trompe l'œil du bois
- réalisation de la moulure et filage d'accompagnement sur faux bois
- imitation et feuilles d'or sur le faux bois
- initiation bâtiment en vue des préparations de meubles
- préparation et nettoyage des supports (le stagiaire pourra se munir d'un petit meuble ou autre objet de son choix pour la concrétisation de la préparation de fond, décoration patine ou trompe l'œil, et finition vernis, poli ou ciré). L'objet devra être décapé avant toute intervention préparation bâtiment prévu en atelier.

LISTE du MATERIEL: à fournir par le stagiaire.

Blouse ou tenue de peintre (blanche), chiffon blanc ou sopalin, godet en fer ou plastique (le verre est interdit pour des raison de sécurité), savon de Marseille, crayon à papier, stylo, cahier pour les notes personnelles. Le reste de l'outillage et note sur les bois sont fournis par l'établissement.

Une attestation sera délivrée uniquement en fin de stage.
Chaque échantillon restera la propriété du stagiaire. Le matériel sera prêté par l'établissement.

Atelier des Ocres
Ecole Spéciale de Peinture Décorative de Provence
Centre de Formation
4, le Belvédère - 04310 Ganagobie - Tél. 04 92 68 10 21

Directrice : Mme BOGONSKI Christine 4 le Belvédère GANAGOBIE Tél/Fax : 04 92 68 10 21 www ecole-peinture.com
Enregistré sous le numéro : **93040058304** Cet enregistrement ne vaut pas agrément de l'Etat. **E-mail : atelier_des_ocres@bbox.fr**
N° SIRET : **402 830 822 000 19** APE : **8552Z** L'école qui forme des Peintre décorateur niveau IV, Peintre en lettres niveau V et M.O.F.
La certification qualité a été délivrée au titre de la catégorie d'action suivante : ACTIONS DE FORMATION